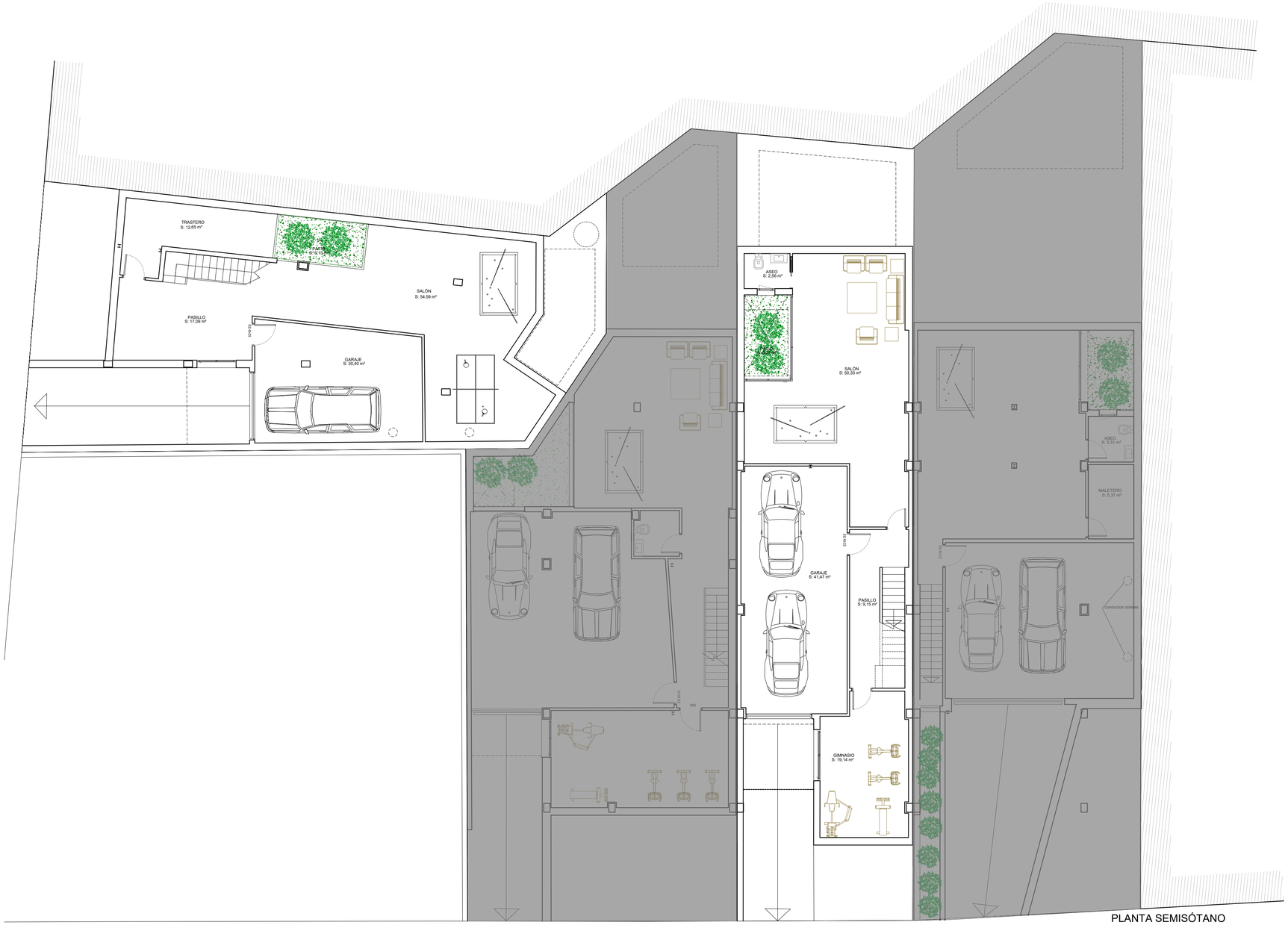

PLANTA SEMISÓTANO

REVISIÓN	FECHA	DESCRIPCIÓN DE REVISIÓN	DIBUJADO

van gelderen arquitectos

PROYECTO BÁSICO DE 4 VIVIENDAS UNIFAMILIARES CON PISCINAS

PARCELA 16b-1 , SECTOR SUP - ACA - 01- ALMERIA

PROMOTOR: INICIATIVAS FILOVAL S.L.
LOPVAN DESARROLLOS Y PROYECTOS S.L.

MARTIN VAN GELDEREN
ARQUITECTO

MARTA VAN GELDEREN
ARQUITECTA
C/ MARIA CASARES 28 PI1 04001 ALMERIA

PLANTA SÓTANO GENERAL - MOBILIARIO Y SUPERFICIES

Plano nº:	Revisión nº:
PB-A04	00
Fecha Proyecto: MAYO 2020	Escalas: 1:100